

Возможности работы с документами в Битрикс24

Шум Иван

Руководитель отдела интернет-решений ГК «СофтБаланс»

shum@softbalance.ru

+7 921 779 57 91

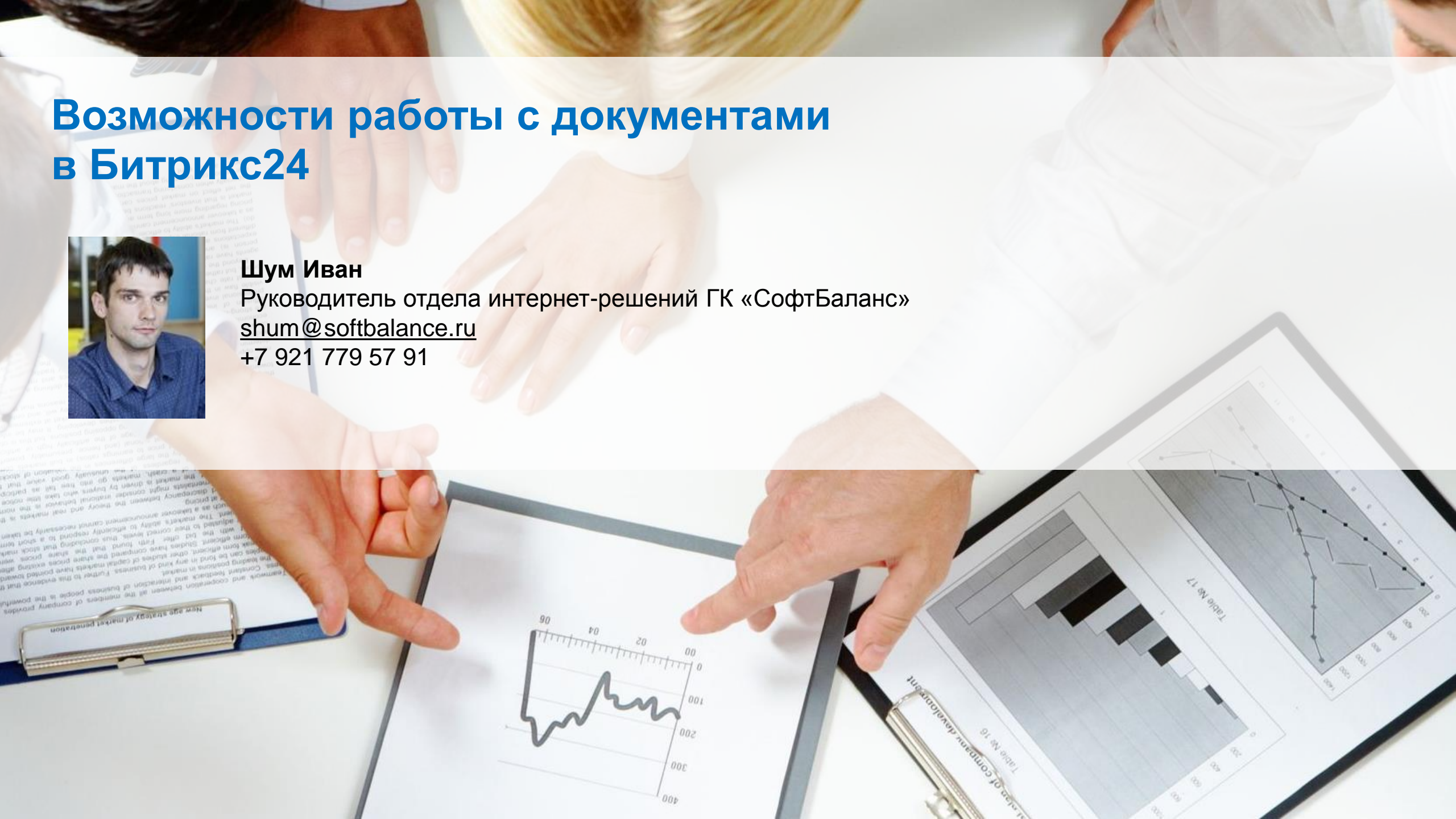

Корпоративный портал –
информационный ресурс компании для коллективной работы над задачами,
проектами и документами, для эффективных внутренних коммуникаций

Коробочный

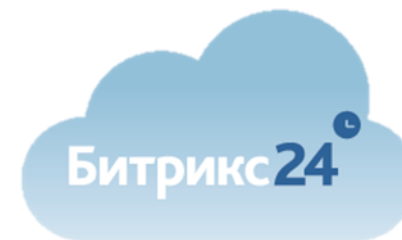

Облачный

Решаемые задачи

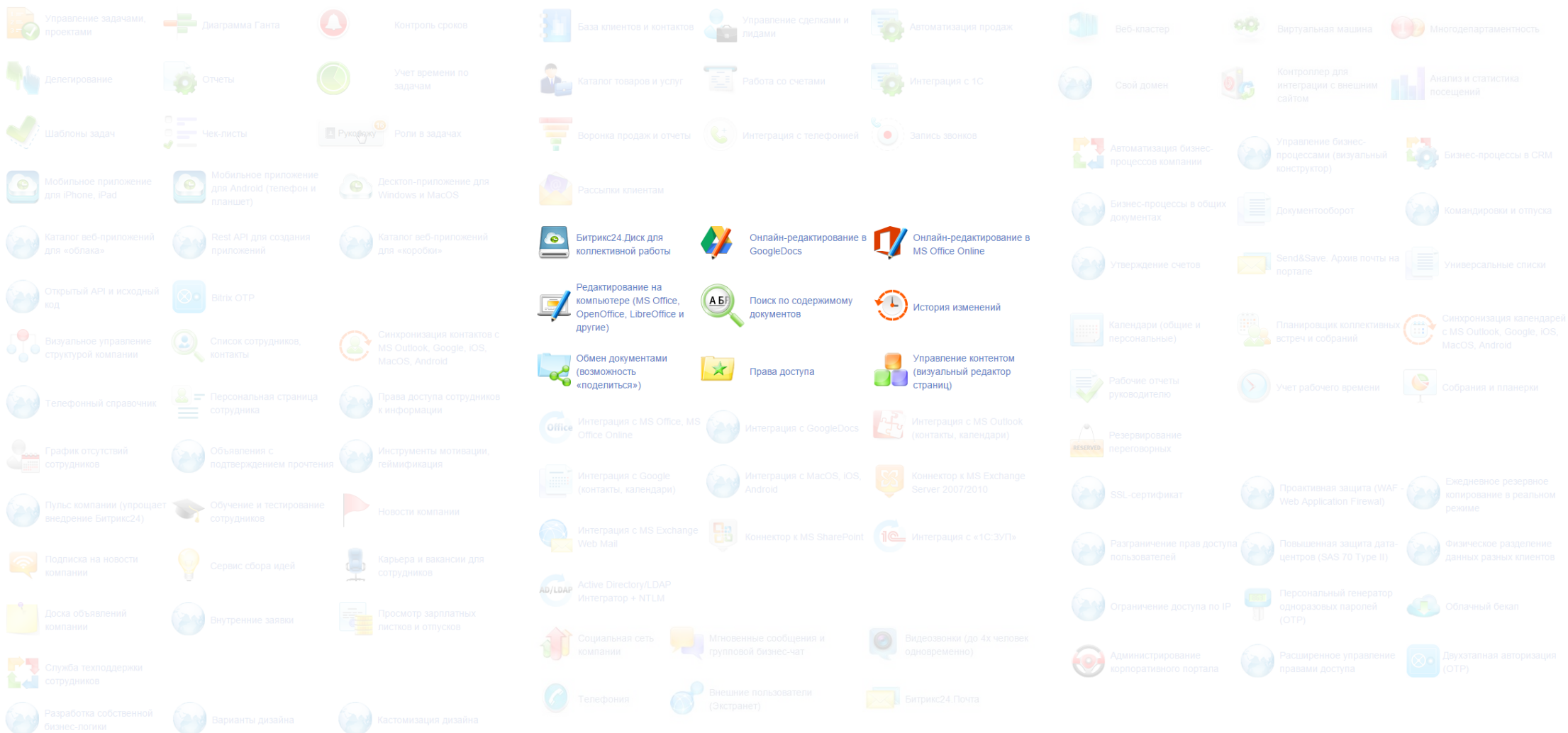

Делопроизводство и документооборот

Делопроизводство подразделяется на три стадии:

- Создание документов (документирование);
- Организация движения и учёта документов (документооборот);
- Хранение документов (архивное дело).

Но наша работа с документами выходит далеко за рамки делопроизводства

- Общие документы компании
- Документы отделов
- Документы проектов
- Регламенты, договоры
- Входящая корреспонденция и т.д.

Работа с документами в Битрикс24

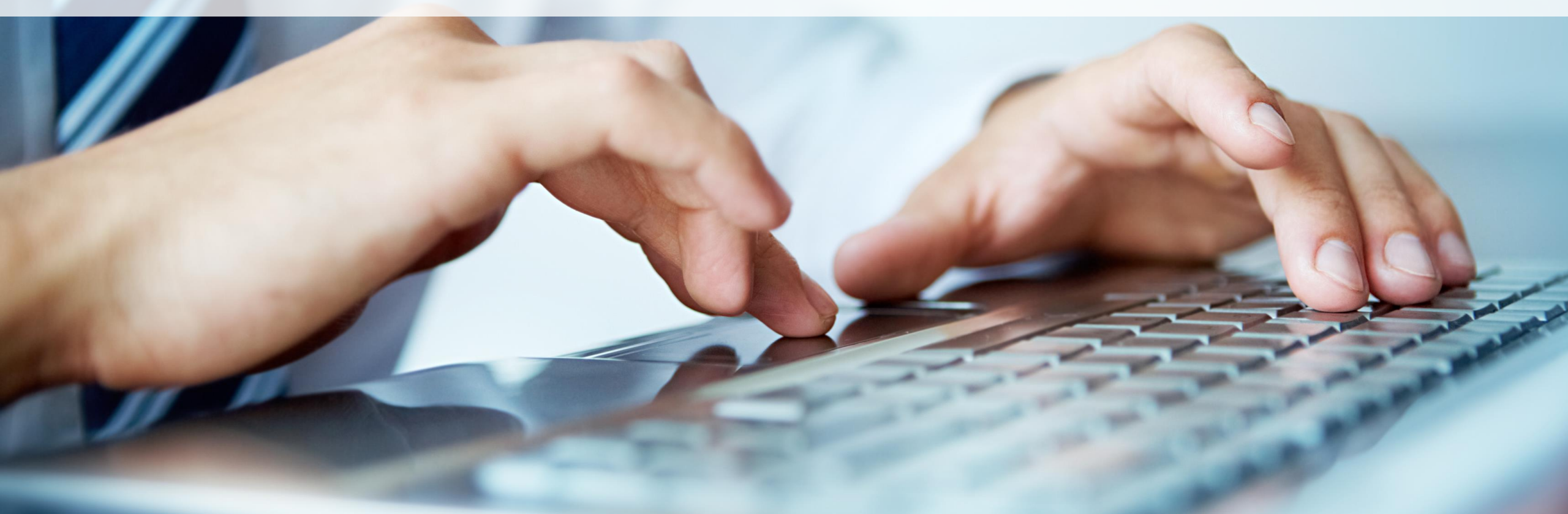

Хранение документов

Загрузка нового документа

Загрузка файлов 0 из 10

web b24 bisprocess.doc	✕
web b24 common v1.doc	✕
web b24 common.doc	✕
web b24 tascks v3 (1).doc	✕
web b24 tascks.doc	✕
web b24 telephone v1.doc	✕
web b24 telephone.doc	✕
Автоматизированный это- настройка бизнес-процессов в «Битрикс24».mxd	✕

ЗАКРЫТЬ

Установите приложение **Битрикс24**

Храните ваши рабочие документы в Битрикс24 и работайте с ними с любого устройства!

Загрузить файл или картинку

Битрикс24.Диск

Bitrix24 Disk Interface:

- Состояние: **Включено**
- Ваших файлов: 0 Б
- Синхронизируется 35 файлов (4 из 35, 1.5 МБ/с)
- История загрузок:
 - 1121328-Ролик 1С-02.mp4 (Изменен) Надежда Латышева 30.5 МБ 14.11.2014 17:31:09
 - 1121325-03 управление масштабированием.mp4 (Изменен) Надежда Латышева 31.7 МБ 14.11.2014 17:30:45
 - 1121324-02 управление масштабированием.mp4 (Изменен) Надежда Латышева 53.5 МБ 14.11.2014 17:30:21
 - 1121322-01 управление масштабированием.mp4 (Изменен) Надежда Латышева 17.9 МБ 14.11.2014 17:29:44
 - sergeeva.ZIP (Создан) Наталья Сергеева 3.0 МБ 11.11.2014 14:01:44
 - pereklad.zip (Создан) Наталья Сергеева 11.2 КБ 12.05.2014 12:20:00
 - disk.docx (Создан) Наталья Сергеева 18.4 КБ 12.05.2014 13:44:47

Windows Explorer (C:\Users\user\Documents\24 Bitrix24):

- Мои видеозаписи
- Мои документы
 - Aimersoft Video Converter Ultimate
 - BB FlashBack Movies
 - 24 Bitrix24
 - Buffer
 - driver_maxtro
 - Битрикс24
 - Внутренние мероприя...
 - Декларация 2013
 - Загрузки
 - Инструкции

Элементов: 19

Раздельный доступ к документам и папкам

- Уведомления** (Notifications)
- Антон Степанов** (Anton Stepanov) - сегодня, 12:46 x: "Общая папка **"Презентации"** подключена к вашему диску. [Отказаться](#)" (Public folder "Presentations" is connected to your disk. [Decline](#))
- Антон Степанов** (Anton Stepanov) - сегодня, 12:46 x: "Общая папка **"Группа Маркетинг и реклама"** подключена к вашему диску. [Отказаться](#)" (Public folder "Marketing and Advertising Group" is connected to your disk. [Decline](#))
- Помощник портала** (Portal Assistant) - сегодня, 12:29 x: "1 ваша задача содержит замечание или требует реакции. [Перейдите в Задачи, чтобы ознакомиться с ней.](#)" (1 of your tasks contains a comment or requires a reaction. [Go to Tasks to get acquainted with it.](#))
- Наталья Сергеева** (Natalia Sergeeva) - 23.12.2014 17:47:16 x: "Диск группы **"Отдых"** подключен к вашему диску. [Отключить](#)" (Group disk "Rest" is connected to your disk. [Disconnect](#))
- Наталья Сергеева** (Natalia Sergeeva) - 23.12.2014 17:47:16 x: "Общая папка **"Группа Отдых"** подключена к вашему диску. [Отказаться](#)" (Public folder "Rest Group" is connected to your disk. [Decline](#))
- Антон Степанов** (Anton Stepanov) - 17.12.2014 17:10:01 x: "Добавил комментарий к вашему рабочему отчету за 17 Декабря" (Added a comment to your work report for 17 December)

The background shows the "Мой Диск" (My Disk) section of the interface, with a search bar and a list of folders including "Внутренние меропр...", "Группа Маркетинг и р...", "Загруженные файлы", "Маркетинговые матер...", "Общие файлы", "Отдых", "Отчеты", and "Презентации".

Управление внешними ссылками

- ИЗБРАННОЕ
- Живая лента
- Задачи 4
- Календарь
- Мой Диск
- Фотографии
- Сообщения
- CRM
- Почта
- ДОСКА ЗАДАЧ — все ...
- А где все?
- Органайзер
- ПРИЛОЖЕНИЯ
- ГРУППЫ

ЗАГРУЗИТЬ СОЗДАТЬ ДОКУМЕНТ СОЗДАТЬ ПАПКУ Показать: Все

Диск: Об... Файлы с ... Сортировать: По названию

invoice_23.pdf

ОТКРЫТЬ КОПИРОВАТЬ

ПОДКЛЮЧИТЬ К ДИСКУ

УДАЛИТЬ

Публичная ссылка

ВКЛ <https://comrades.bitrix24.ru/docs/f...>

Внутренняя ссылка

<https://comrades.bitrix24.ru/docs/f...>

Диск: Общие документы

> Документы на команд...

Где используется документ?

Свойства документа

 Договор купли-продажи.doc

Владелец:  Филиппов Николай

Размер: 170 МБ

Изменен: 25 Июля 2014 10:43

Публичная ссылка:

Где используется документ

Задача №123
Отчет отдела маркетинга за 20...

Участники:

-  Екатерина Шеленкова
-  Авдеев Александр
- Еще ▾

CRM: Сделка
Покупка автомобилей для прави...

-  Екатерина Шеленкова
-  Авдеев Александр
-  Екатерина Шеленкова

Вы не удалите общий файл

Удаление файла на вашем жестком диске никак не отразится на других участниках - файл останется в группе.

Имя	Изменен	Размер
Баннеры	17.02.2014 18:42	
Загрузки	02.12.2013 20:41	
корзина	02.12.2013 20:41	
Листовки	17.02.2014 18:42	
Маркетинговые материалы	17.02.2014 18:43	

Просмотр и редактирование документов

ИЗБРАННОЕ

Живая лента 18

Почта 99+

Календарь

Обычный шаблон

Задачи 4

Мой диск

CRM

Ещё

ГРУППЫ

ГРУППЫ ЭКСТРАНЕТ

ЗАГРУЗИТЬ

СОЗДАТЬ ДОКУМЕНТ

СОЗДАТЬ ПАПКУ

Показать: Все

Мой Диск

Сортировать: По названию

	Название	Изменен	Размер	Создан	
	eula_conf.files	06.05.2014 11:56		06.05.2014 11:51	
	Katya.pptx	29.04.2014 15:48	7.52 МБ	29.04.2014 15:48	
	bitrix.docx	29.04.2014 17:24	1.59 МБ	29.04.2014 17:24	
<input checked="" type="checkbox"/>	bitrix_tech4business.pptx	31.03.2014 10:56		31.03.2014 10:56	

Выбрано 2 о...

СКОПИРОВАТЬ

УДАЛИТЬ

Мой Диск

- Buffer
- driver_maxxtro
- Битрикс24
- Внутренние мероприя.
- Декларация 2013

Bitrix_tech4business.pptx

6%

Открытие документа для редактирования

Возможности работы с документами в Битрикс24

The main content area is titled "Живая лента" (Live Stream) and shows a message from "Антон Степанов" directed to "Всем сотрудникам" (All employees). The message text reads: "Коллеги, мы готовим новые описания продуктов Битрикс24 и Корпоративный портал, необходимо ваше участие. Посмотрите текущие материалы и добавьте чего не хватает." (Colleagues, we are preparing new product descriptions for Bitrix24 and the Corporate portal, your participation is necessary. Please look at the current materials and add what is missing.)

The message includes two attachments:

- Битрикс24.docx** (6 KB) with a "Редактировать" (Edit) option.
- Сравнение КП_Б24.xlsx** (14 KB) with a "Редактировать" (Edit) option.

Below the message, there are two comments from "Сергей Кулешов":

- Comment 1: "Загрузил новую версию файла" (Loaded new version of file). Attachment: **Битрикс24.docx** (6 KB).
- Comment 2: "Загрузил новую версию файла" (Loaded new version of file). Attachment: **Сравнение КП_Б24.xlsx** (14 KB).

On the right side of the interface, there is a "Мои задачи" (My Tasks) sidebar with a list of task categories and counts:

Категория	Количество
Мои задачи	1
Поставленные мне	1
Я ответственный	1
Я соисполнитель	0
Созданные мной	0
Наблюдаемые	0
Отложенные	0
Завершенные	0
Все	1

Below the tasks, there is a "Популярное" (Popular) section showing recent activity from "Антон Степанов" regarding a conference in two months.

Сохранение истории версий

Кто изменил	Название	Когда изменен	Размер
Иван Шум	Коммерческое предложение.docx	10.02.2015 15:38:41	107.5 КБ
Иван Шум	Коммерческое предложение.docx	29.07.2014 13:51:23	151.14 КБ

A context menu is open over the second entry, showing options: Скачать (Download), Восстановить (Restore), and Удалить (Delete).

Полнотекстовый поиск

информация о СофтБаланс

Найти

Найдено: 54

Расширенный поиск

Область поиска: раздел — везде

← [сыл предыдущая](#) [следующая сыл](#) →

Страницы: **1** 2

[Коммерческое предложение Яков.docx](#)

... время работы нашими клиентами стали более 7000 юридических лиц! Подробную **информацию о** нашей компании и реализованных проектах Вы можете получить на сайте www.sb-vnedr.ru. С уважением, Руководитель отдела интернет-решений ГК «**СофтБаланс**» Шум Иван

Изменено: 31.07.2014

[Коммерческое предложение проведение корпоративов.docx](#)

... время работы нашими клиентами стали более 7000 юридических лиц! Подробную **информацию о** нашей компании и реализованных проектах Вы можете получить на сайте www.sb-vnedr.ru. С уважением, Руководитель проектов отдела интернет-решений ГК «**СофтБаланс**» Кондратьев Павел

Изменено: 14.01.2015

[155 - Доработка сайта - договор20121012155747201441017212.1.docx](#)

... Исполнитель гарантирует конфиденциальность **информации**, передаваемой заказчиком. 14. Заключительные... соотв... законот 27.07.2006г. №152-ФЗ «О персональных данных» при передаче другой стороне... Исполнитель: DOCVARIABLE "

Автоматизация бизнес-процессов

- Уменьшает количество ручных действий
- Уменьшает вероятность ошибки
- Подсказывает всем вовлечённым сотрудникам, когда от них требуется действие

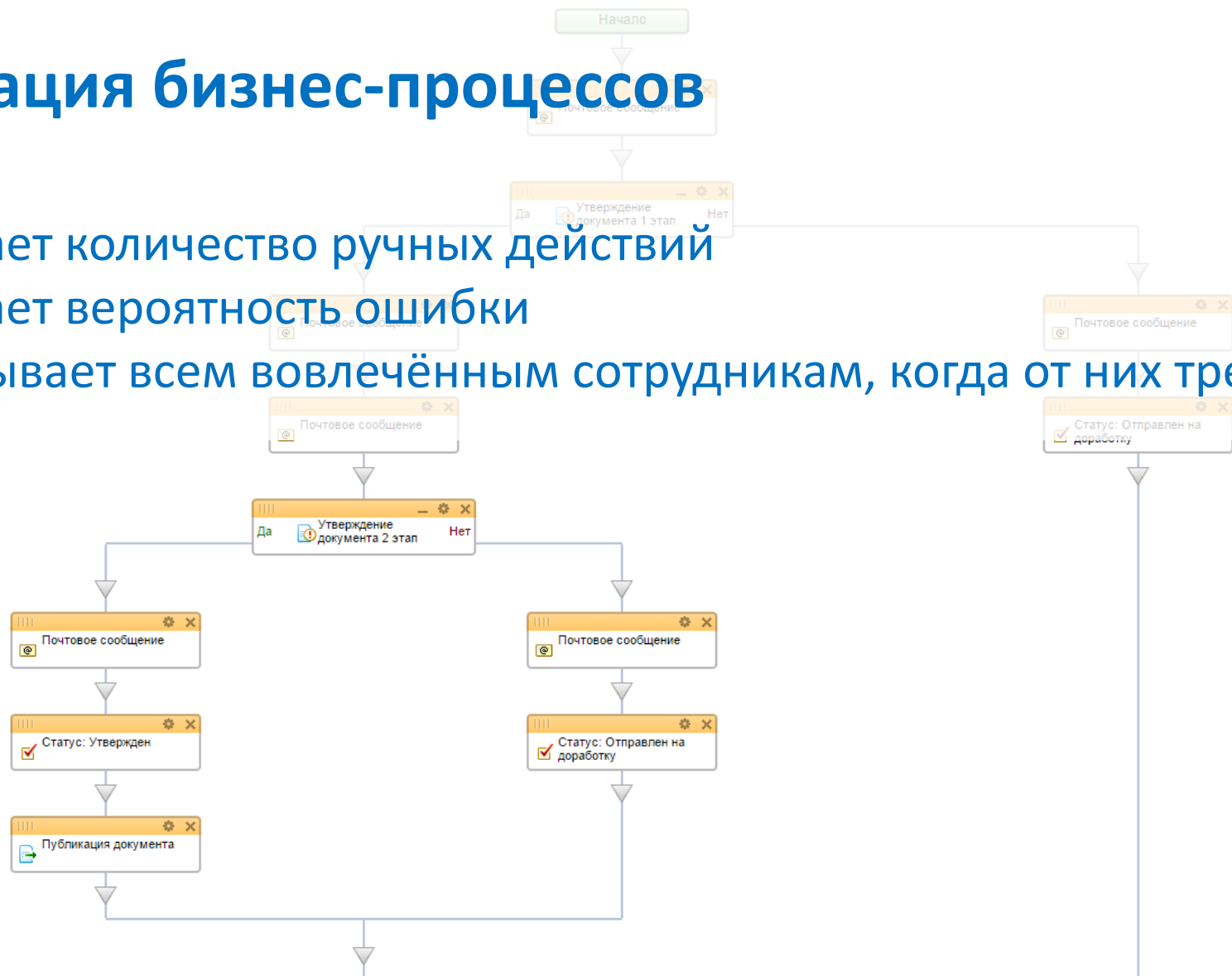

- Обработка документа
- Конструкции
- Уведомления
 - Уведомление пользователя
 - Событие календаря
 - Сообщение соц сети
 - Задача (устаревшие)
 - Почтовое сообщение
 - Календарь (устаревшее)
 - Задача
 - График отпусков
- Прочее
- Мои действия

A world map in shades of blue and white, overlaid with a network of glowing white lines and nodes. The nodes are bright blue circles with a white glow, connected by thin white lines. The background is a light blue gradient.

Работайте с документами из любой точки планеты

Безопасность

Сертифицировано
ФСТЭК

- Панель безопасности с уровнями защищенности
- Проактивный фильтр (Web Application FireWall)
- Инструмент для аудита безопасности PHP-кода
- Веб-антивирус
- Технология одноразовых паролей (OTP)
- Генератор одноразовых паролей (Bitrix OTP)
- Защита авторизованных сессий
- Контроль активности
- Безопасная авторизация без SSL
- Журнал вторжений
- Защита административных разделов по IP
- Стоп-листы
- Контроль целостности скрипта
- Рекомендации по настройке
- Монитор обновлений
- Внешний контроль инфосреды
- Защита редиректов от фишинга

Спасибо за внимание!

Шум Иван

Руководитель отдела интернет-решений ГК «СофтБаланс»

shum@softbalance.ru

+7 921 779 57 91

